Продажа

2-к.квартира, 45 м², 5/5 эт.

Ярославль,

г Ярославль, проезд Ушакова, д 16

руб. **2 900 000**

Продается 2-комнатная квартира во Фрунзенском районе г.Ярославля. 44,7квм/32/6кв.м., комнаты раздельные на обе стороны дома, балкон застеклен. Окна ПВХ, квартира светлая, уютная, состояние нормальное, жилое, санузел раздельный. Тихий спокойный район, вся инфраструктура в шаговой доступности: школа, дет сады, магазины, остановки общественного транспорта. 1 взрослый собственник, в квартире никто не зарегистрирован, не проживает, более 5 лет в собственности. Подходит под все виды сертификатов, ипотеку.

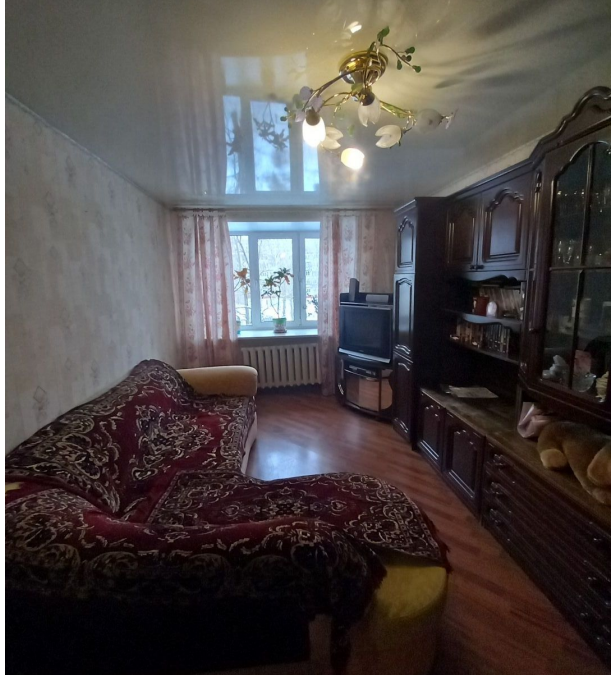

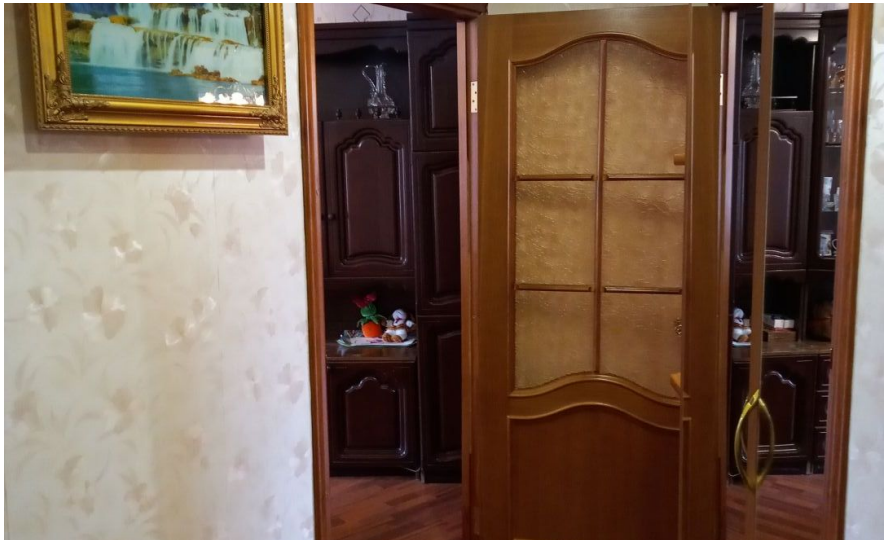

Количество комнат: **2**
Жилая площадь: **32 м²**
Этаж: **5**
Тип санузла: **Раздельный**
Ремонт: **косметический**
Тип дома: **кирпичный**

Общая площадь: **45 м²**
Площадь кухни: **6 м²**
Этажей в доме: **5**
Тип балкона: **балкон**
Состояние объекта: **нормальное**
тип сделки: **прямая**

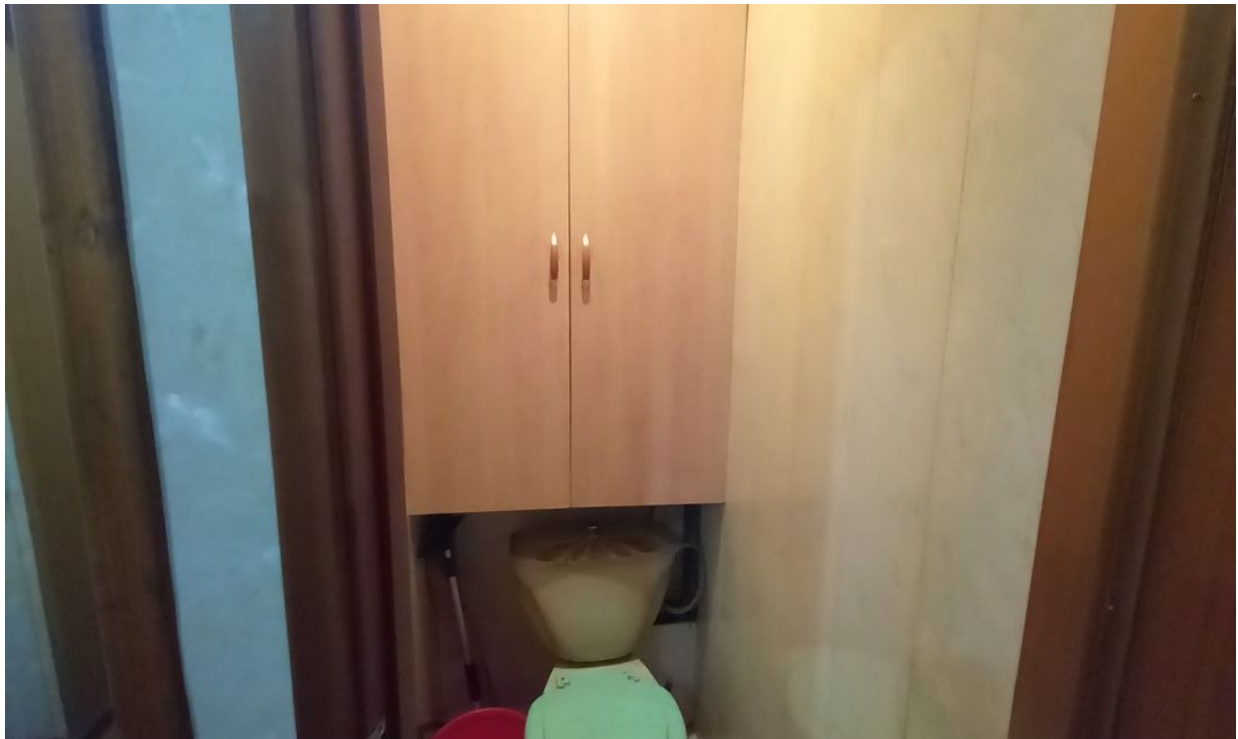

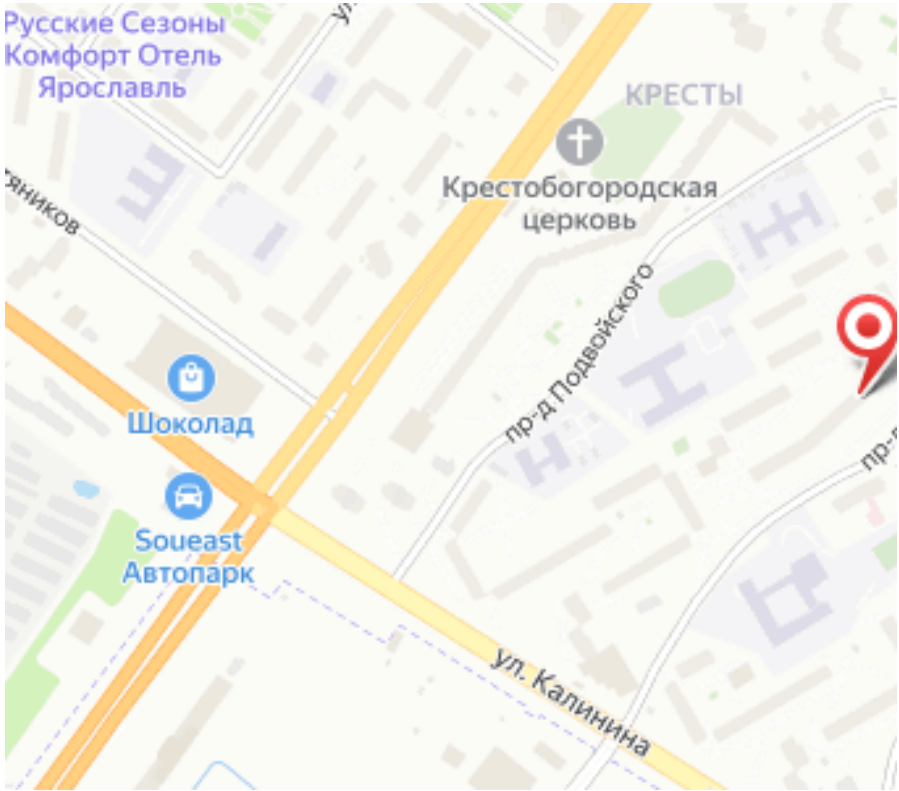
Русские Сезоны
Комфорт Отель
Ярославль
КРЕСТЫ
Крестобогородская
церковь
пр-д Подвойского
Шоколад
Soueast
Автопарк
ул. Калинина