Продажа

2-к.квартира, 63.3 м², 8/10 эт.

Ярославль,

Ярославская обл, Ярославский р-н, поселок Красный Бор, ул Мирная, д 6

руб. **5 250 000**

Продаётся новая 2-х комнатная квартира на 8 этаже 10 этажного кирпичного дома 2020года постройки с собственной котельной, 63,3/35/12 кв.м . Комнаты раздельно на две стороны дома, окна ПВХ, большая застеклённая лоджия с выходом из кухни - 7 кв м с панорамным остеклением, раздельный санузел (установлен унитаз), просторная прихожая. Кухня оборудована газовой плитой, установлена новая входная дверь. Один собственник, быстрый выход на сделку. В шаговой доступности находятся детские сады, школы, аптеки, продовольственные магазины и лесной массив. За отдельную плату есть возможность приобрести новый гаражный бокс 21 кв.м. в новом 3-этажном кирпичном ГСК"Бор".

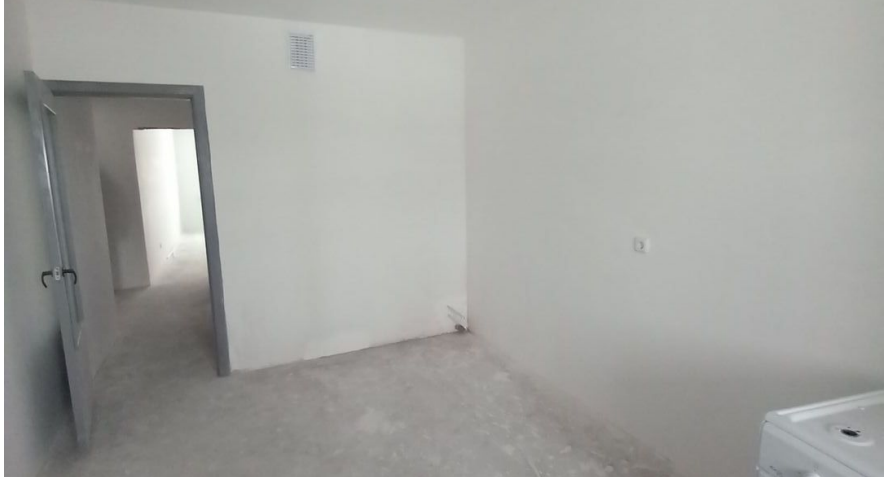

Количество комнат: **2**
Общая площадь: **63.3 м²**
Площадь кухни: **12 м²**
Этажей в доме: **10**
Тип балкона: **лоджия**
Тип дома: **кирпичный**

Год постройки дома: **2020 г.**
Жилая площадь: **35 м²**
Этаж: **8**
Тип санузла: **Раздельный**
Ремонт: **отделка под чистовую**
тип сделки: **прямая**

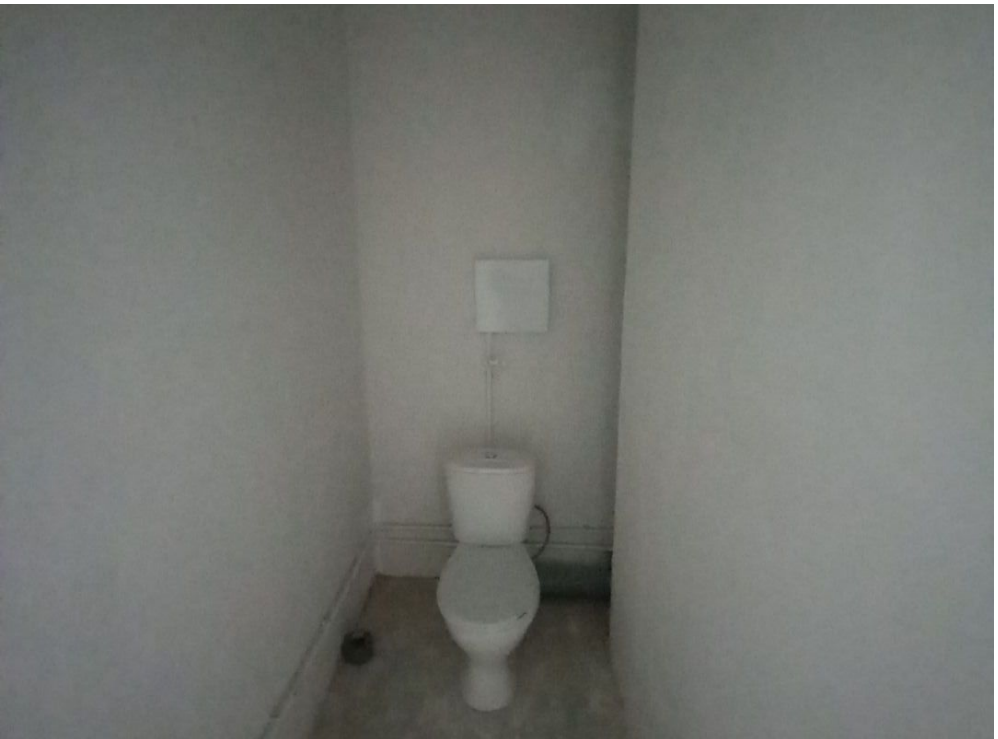

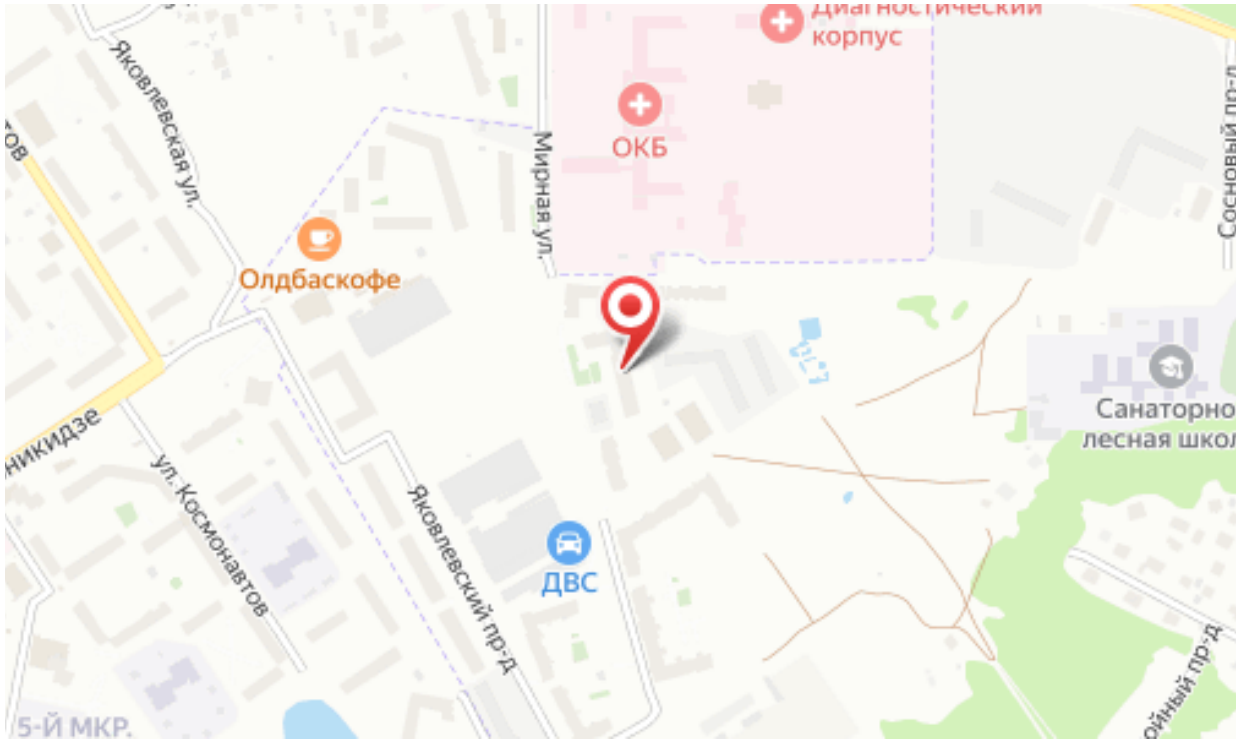
Диагностический корпус
ОКБ
Яковлевская ул.
Мирная ул.
Олдбаскофе
ул. Космонавтов
Яковлевский пр-д
ДВС
Сосновый пр-д
Санаторно
лесная школ
5-Й МКР.