Продажа

3-к.квартира, 63.3 м², 1/9 эт.

Ярославль,

г Ярославль, ул Яковлевская, д 14

руб. **3 199 000**

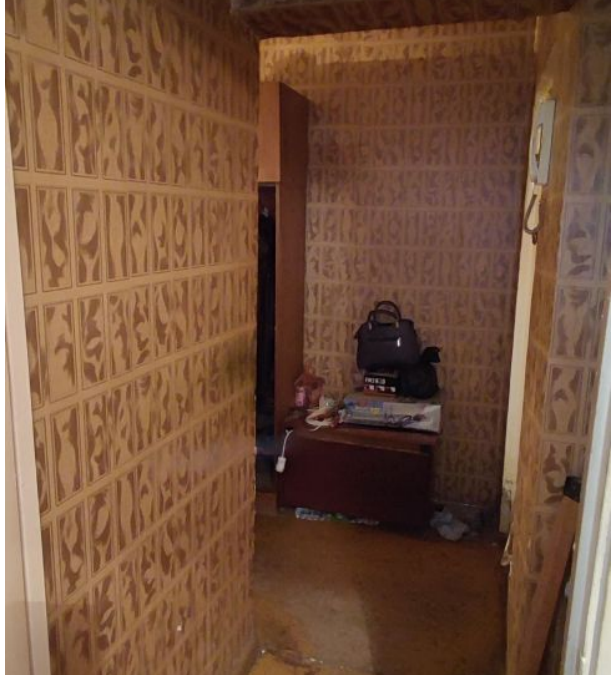

Продается 3-комнатная квартира на 1 этаже 9-этажного панельного дома 1988 года постройки. Не угловая, окна выходят на две стороны дома. Большая лоджия. Кладовка. Все раздельно.Есть оборудованный подвал. Квартира полностью под ремонт! Один взрослый собственник. Рассмотрим ипотеку, сертификаты. Без торга!

Количество комнат: **3**
Общая площадь: **63.3 м²**
Площадь кухни: **9 м²**
Этажей в доме: **9**
Тип балкона: **лоджия**
Состояние объекта: **нормальное**
Наличие интернета: **да**
Вид из окон: **во двор и на улицу**
Тип дома: **панельный**
Возможность онлайн показа: **Да**

Год постройки дома: **1988 г.**
Жилая площадь: **35 м²**
Этаж: **1**
Тип санузла: **Раздельный**
Ремонт: **требует ремонта**
Наличие телефона: **нет**
Мусоропровод: **да**
Высота потолков в метрах: **2.5 м.**
тип сделки: **альтернативная**

Colgate
BOSCH

Colgate

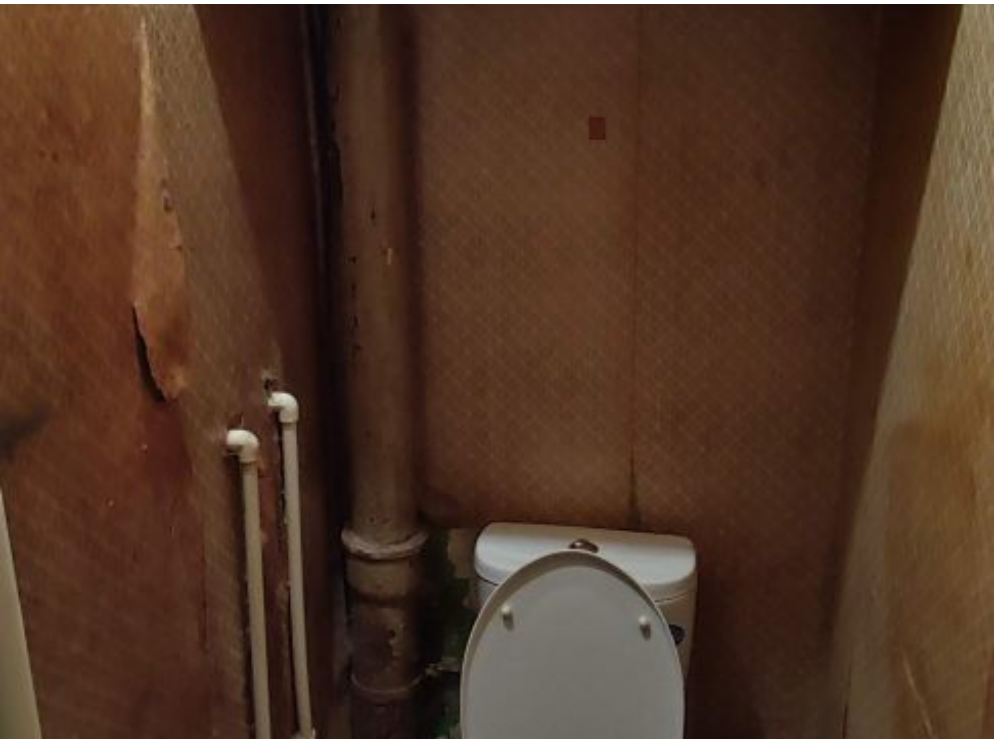

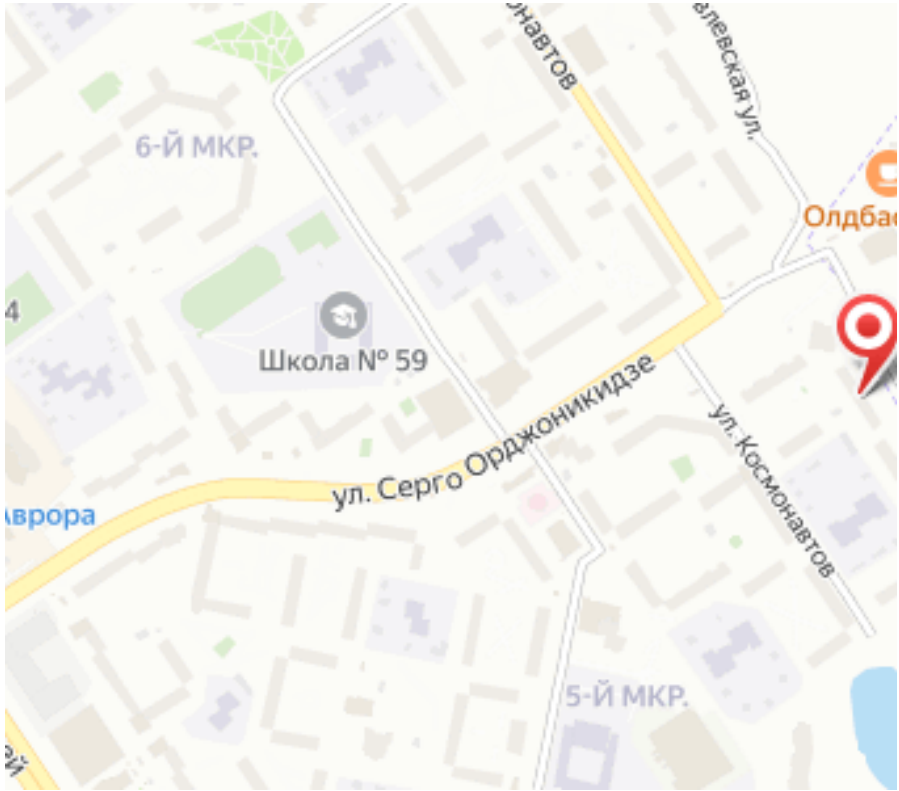
6-Й МКР.
Школа № 59
ул. Серго Орджоникидзе
ул. Космонавтов
5-Й МКР.