Продажа

1-к.квартира, 33.2 м², 3/3 эт.

Гаврилов-Ям,

Ярославская обл, г Гаврилов-Ям, ул Кирова, д 12

руб. **1 750 000**

Продажа 1 комнатной квартиры на ул. Кирова 12
Квартира расположена на 3 этаже 3 этажного кирпичного дома. Общая площадь 34 кв м, площадь комнаты 16 кв м, кухни 9 кв м. Отличная удобная планировка с просторной кухней, ванной и прихожей, квадратной комнатой, выход на балкон из кухни. Квартира в отличном жилом состоянии. Окна ПВХ, качественная входная дверь. В квартире газовое отопление, что существенно уменьшает стоимость коммунальных услуг и позволяет регулировать отопление под собственные нужды в любое время года.
Рассмотрим покупателей с ипотекой, сертификатами.

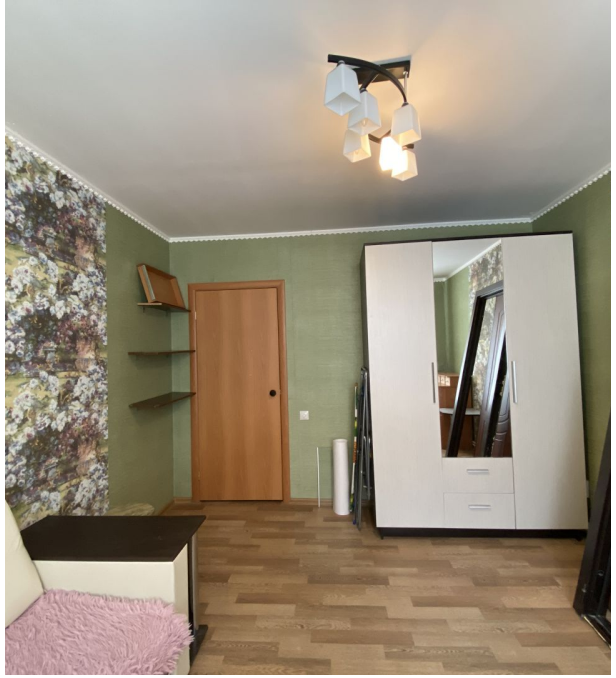

Количество комнат: **1**
Общая площадь: **33.2 м²**
Площадь кухни: **9 м²**
Этажей в доме: **3**
Тип балкона: **балкон**
Состояние объекта: **отличное**
Вид из окон: **на улицу**
тип сделки: **прямая**

Год постройки дома: **2015 г.**
Жилая площадь: **16 м²**
Этаж: **3**
Тип санузла: **Совмещенный**
Ремонт: **косметический**
Мусоропровод: **нет**
Тип дома: **кирпичный**
Возможность онлайн показа: **Да**

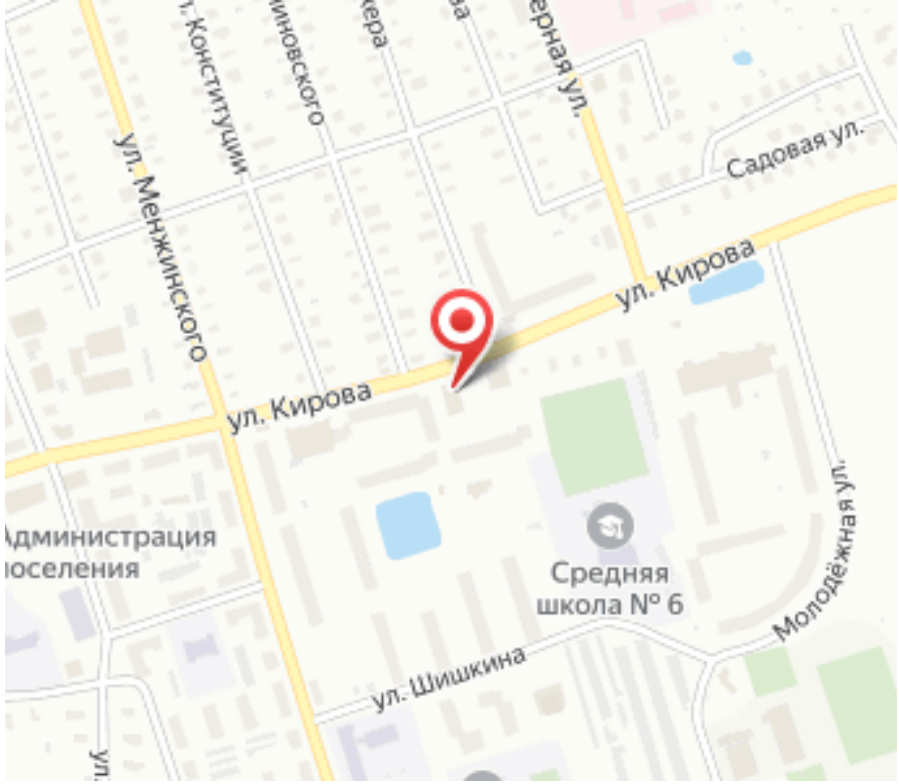
ул. Менжинского
ул. Кирова
ул. Кирова
Садовая ул.
Администрация
поселения
Средняя
школа № 6
ул. Шишкина
Молодёжная ул.