Продажа

2-к.квартира, 56 м², 4/5 эт.

Ярославль,

Ярославская обл, Ярославский р-н, поселок Красный Бор, ул Солнечная, д 16

руб. **4 600 000**

Продается отличная 2-х комнатная квартира в кирпичном доме 2016 года с автономным отоплением 56/30/10 кв.м., застекленная лоджия. В квартире сдлан косметический ремонт ,окна ПВХ, новые межкомнатные двери. С\У совмещен, счетчики учета холодной воды. Низкие коммунальные платяжи. Развитая инфраструктура. Остановки, магазины, ТЦ Глобус, Леруа в шаговой доступности. Благоустроенный двор с детскими площадками. Крыша скатная, имеется технический этаж. Документы готовы. Чистая продажа.

Количество комнат: **2**
Общая площадь: **56 м²**
Площадь кухни: **10 м²**
Этажей в доме: **5**
Тип балкона: **лоджия**
Состояние объекта: **хорошее**
Мусоропровод: **нет**
Тип дома: **кирпичный**

Год постройки дома: **2016 г.**
Жилая площадь: **30 м²**
Этаж: **4**
Тип санузла: **Совмещенный**
Ремонт: **косметический**
Наличие интернета: **да**
Вид из окон: **во двор**
тип сделки: **прямая**

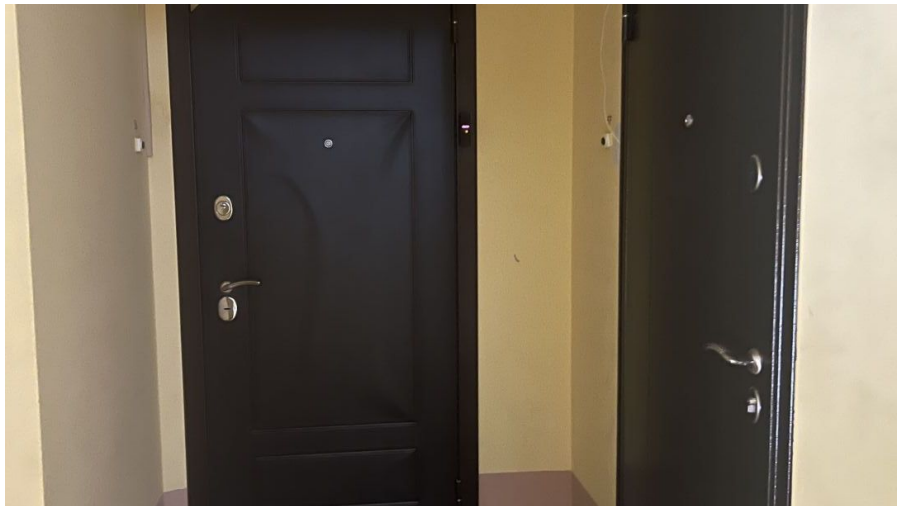

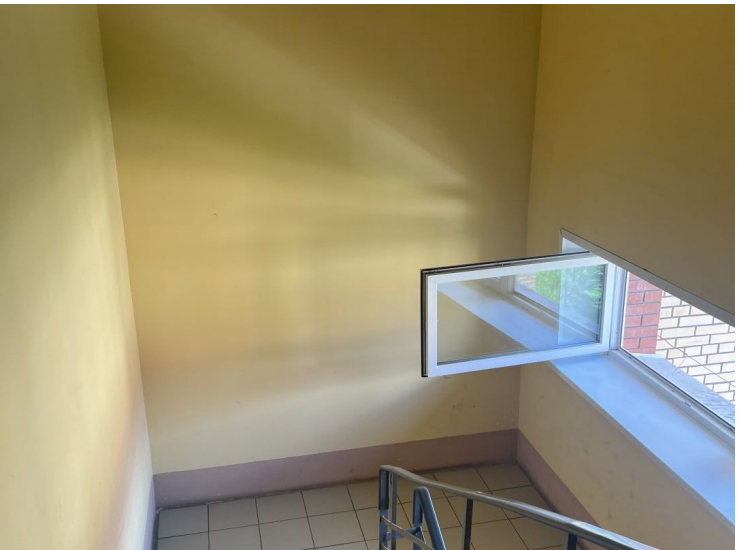

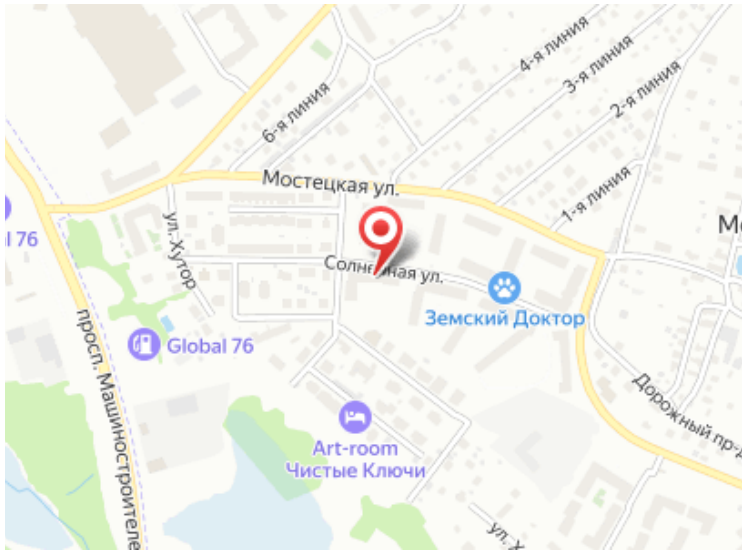
4-я линия
3-я линия
2-я линия
6-я линия
1-я линия
Мостецкая ул.
ул. Хутор
Солнечная ул.
Земский Доктор
Global 76
просп. Машиностроителей
Дорожный пр-д
Art-room
Чистые Ключи