Аренда

1-к.квартира, 29 м², 1/4 эт.

Ярославль,

г Ярославль, пр-кт Ленина, д 9

руб. **14 000**

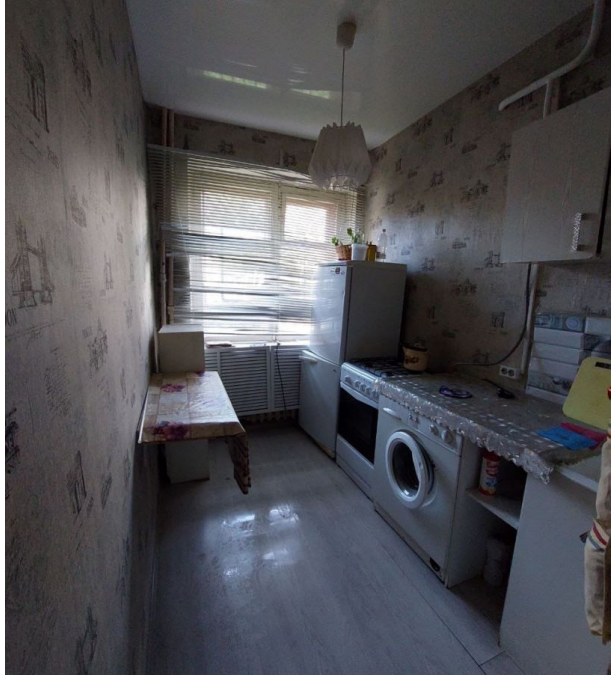

Сдается 1-я квартира на пр.Ленина д.9, 1/4 кирпичного дома, сделан косметический ремонт в квартире натяжные потолки, пол-ламинат, современная мебель, бытовая техника: холодильник, СМА. Арендная плата+ ком.услуги. Сдается только на длительный срок! БЕЗ ЖИВОТНЫХ !!!

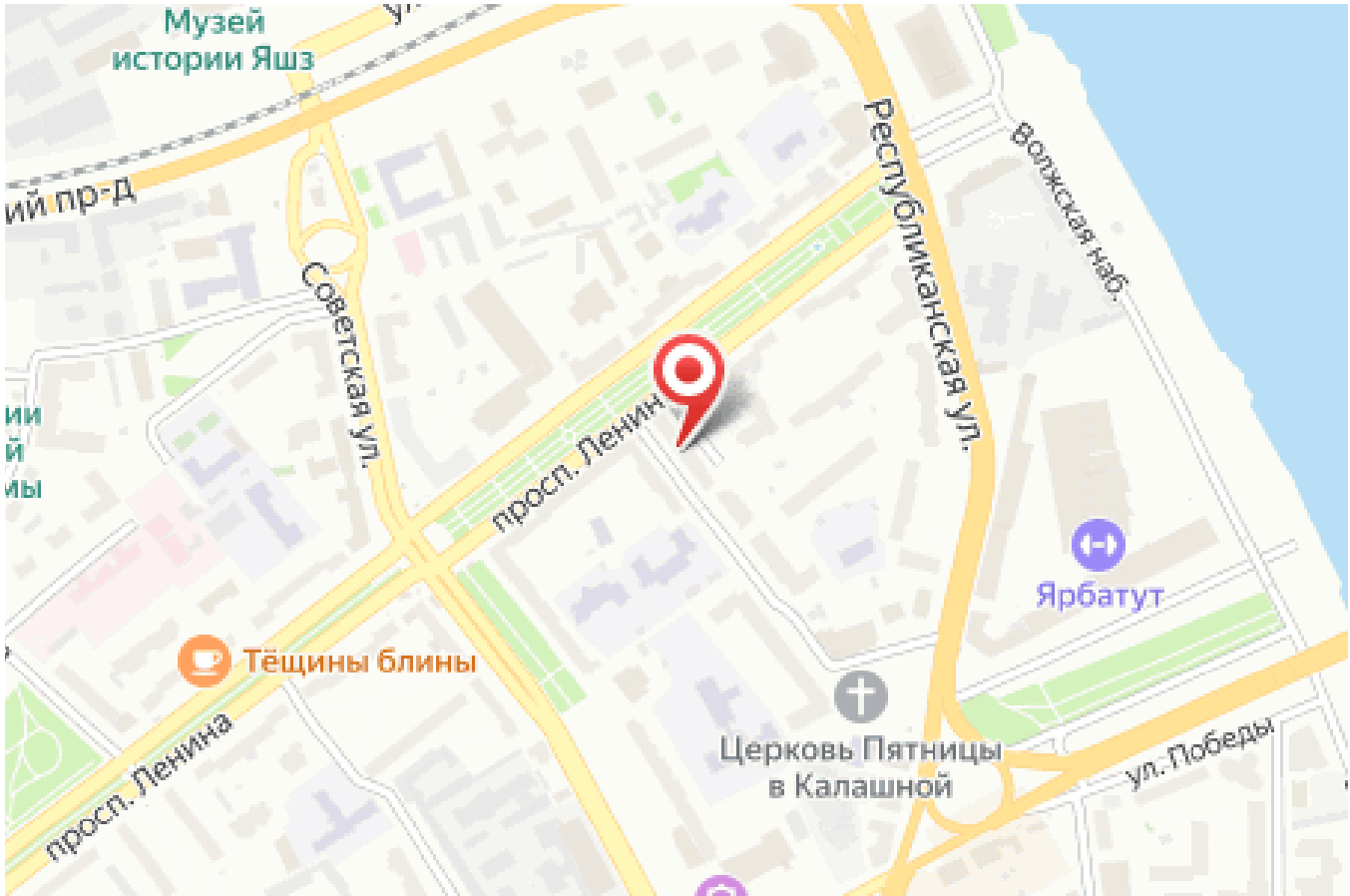

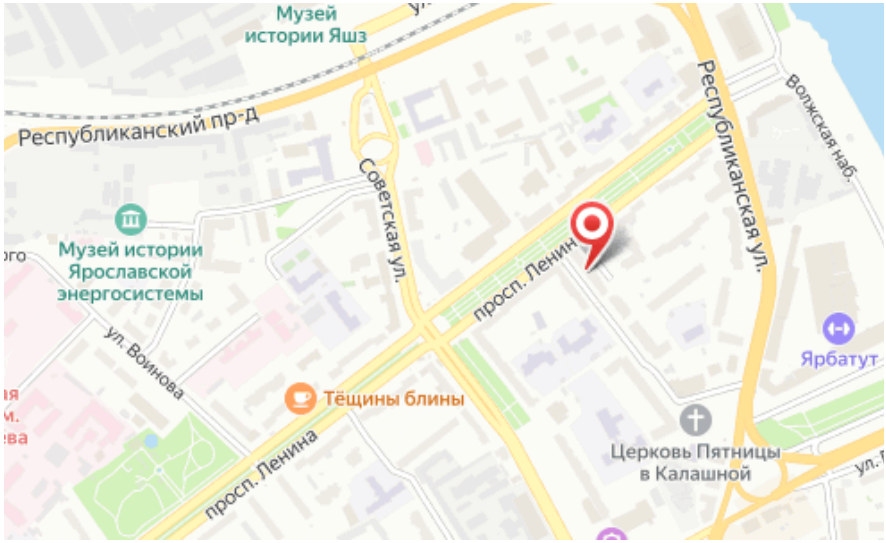

Количество комнат: **1**
Общая площадь: **29 м²**
Площадь кухни: **5 м²**
Этажей в доме: **4**
Тип балкона: **нет**
Состояние объекта: **хорошее**
Наличие интернета: **да**
Мусоропровод: **нет**
Высота потолков в метрах: **2.6 м.**
Проживание с детьми: **Да**

Год постройки дома: **1931 г.**
Жилая площадь: **15 м²**
Этаж: **1**
Тип санузла: **Совмещенный**
Ремонт: **косметический**
Наличие телефона: **нет**
Наличие мебели: **да**
Вид из окон: **во двор**
Тип дома: **кирпичный**
Проживание с животными: **Нет**