**Продажа**

## 1 комн. 19 м² в 4-комн.кв.

Ярославль,

проспект Авиаторов, 145

руб. **760 000**

Продажа.
Комната в общежитии в блоке из 4 комнат.
Заволжский район, проспект Авиаторов - 145.
Общая площадь комнаты - 19 кв.м.. Расположена на 3 этаже 4-х этажного кирпичного дома.
Установлено окно ПВХ, натяжной потолок.
Общая кухня. В общем коридоре место для хранения вещей. Раздельный С/У.
Развитая инфраструктура: в шаговой доступности школы и детские сады, мелкие и крупные сетевые магазины, спортивные и досуговые объекты, остановка общественного транспорта и другие объекты социальной сферы.
Один собственник. Прямая продажа. Походит для приобретения с использованием средств материнского капитала и ипотеки.

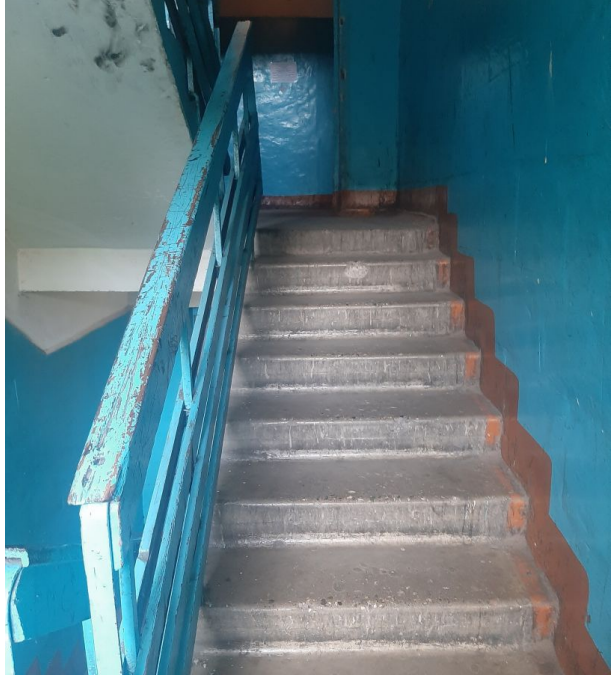

Площадь комнаты: **19 м²**
Этаж: **3**
Кол-во комнат в сделке: **1**
Общая площадь квартиры: **31 м²**
тип сделки: **прямая**

Комнат в квартире: **4**
Этажей в доме: **4**
Тип санузла: **раздельный**
Тип дома: **кирпичный**

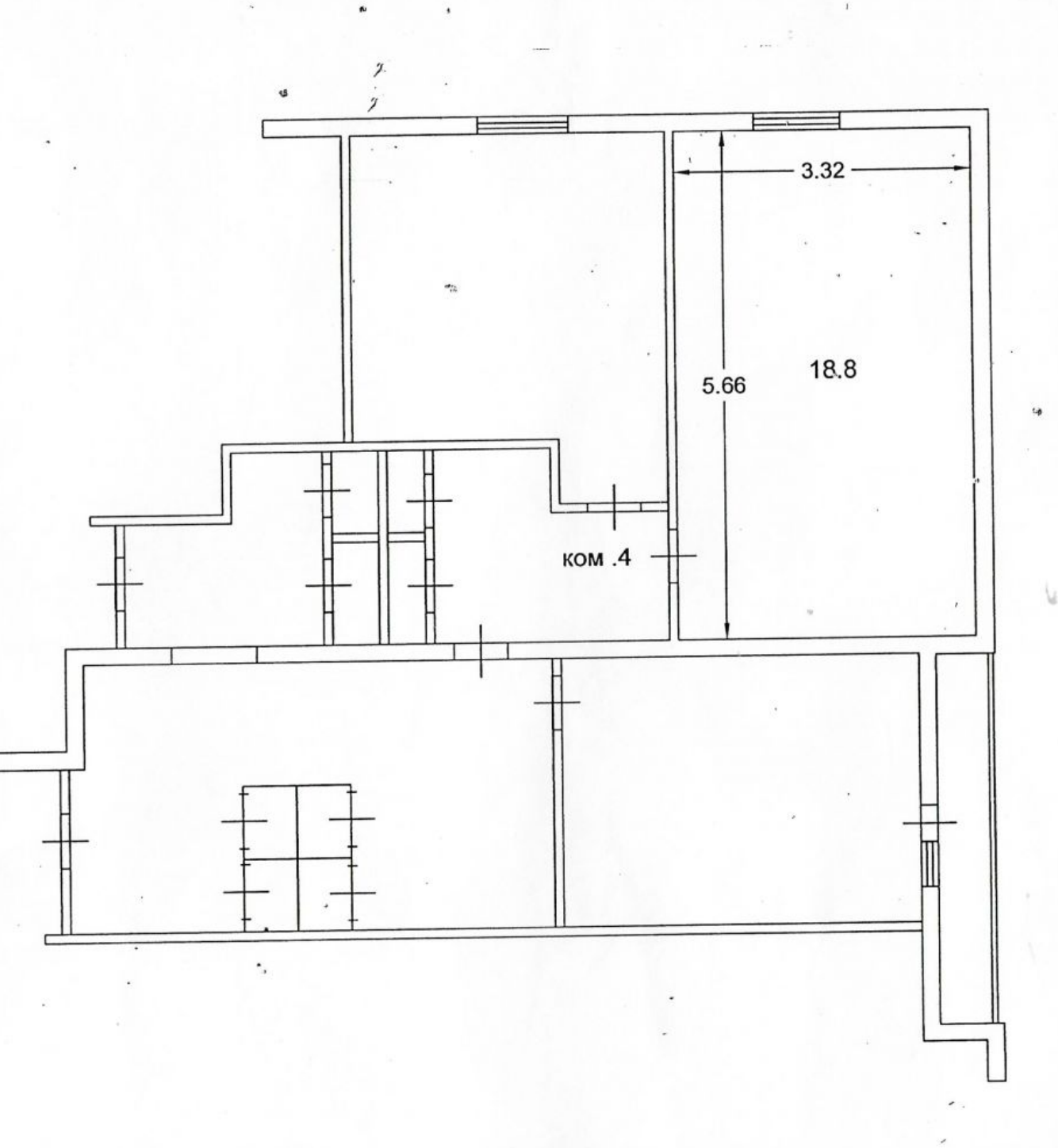
3.32
5.66
18.8
ком .4

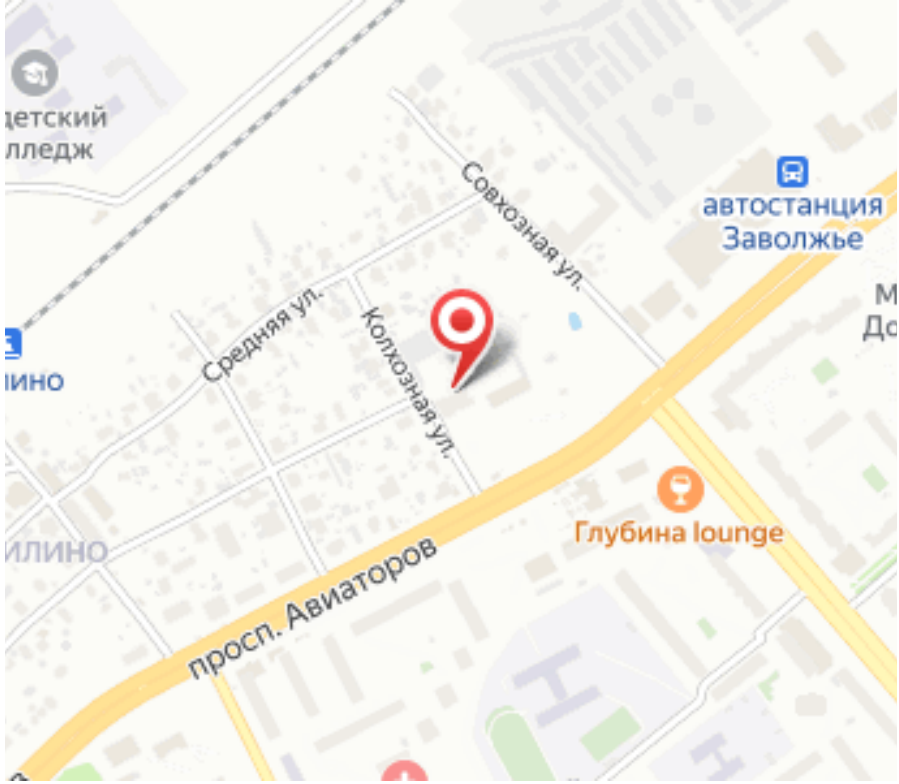
детский
лледж
Совхозная ул.
автостанция
Заволжье
Средняя ул.
Колхозная ул.
ино
Глубина lounge
ИЛИНО
просп. Авиаторов