Продажа

1 комн. 19 м² в 1-комн.кв.

Ярославль,

г Ярославль, ул Салтыкова-Щедрина, д 83

руб. **1 198 000**

Продается выделенная комната 19,5 кв.м. в семейном общежитии коридорного типа в Кировском районе по адресу: г. Ярославль, ул. Салтыкова-Щедрина, д 83 на 4 этаже 5-ти этажного кирпичного дома. Комната большая, разделена на зоны кухни и гостиной, окно ПВХ. Этаж запирается на магнитный ключ. В комнате большой шкаф, 2 кровати, кухонный гарнитур, холодильник, проведен интернет. Вся мебель остается покупателю. На этаже 2 кухни- аккуратные, чистые, 2 душа на этаже (стены, пол- кафель), комната для умывания и сушки белья. Имеется своя стиральная машина, которая также включена в стоимость. В местах общего пользования(души, туалеты, кухни, коридор) производится уборка(есть уборщица). На 1 этаже есть дополнительная душевая (мужская и женская).Соседи спокойные, адекватные. Тихий зеленый двор с оборудованной детской площадкой, есть места для парковки автотранспорта. Вся инфраструктура в шаговой доступности: детсады, школа №1, магазины, парк отдыха, ЖД вокзал, остановки общественного транспорта. Один взрослый собственник, задолженностей нет. Подходит под ипотеку, все виды сертификатов.

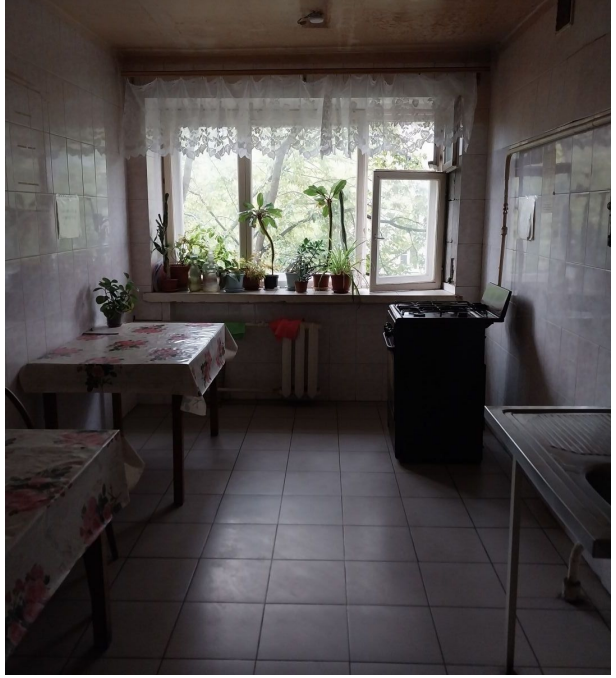

Площадь комнаты: **19 м²**

Этаж: **4**

Кол-во комнат в сделке: **1**

Балкон/лоджия застеклен(а): **без балкона/лоджии застеклен и не застеклен**

Тип дома: **кирпичный**

Комнат в квартире: **1**

Этажей в доме: **5**

Тип санузла: **раздельный**

Общая площадь квартиры: **19 м²**

тип сделки: **прямая**

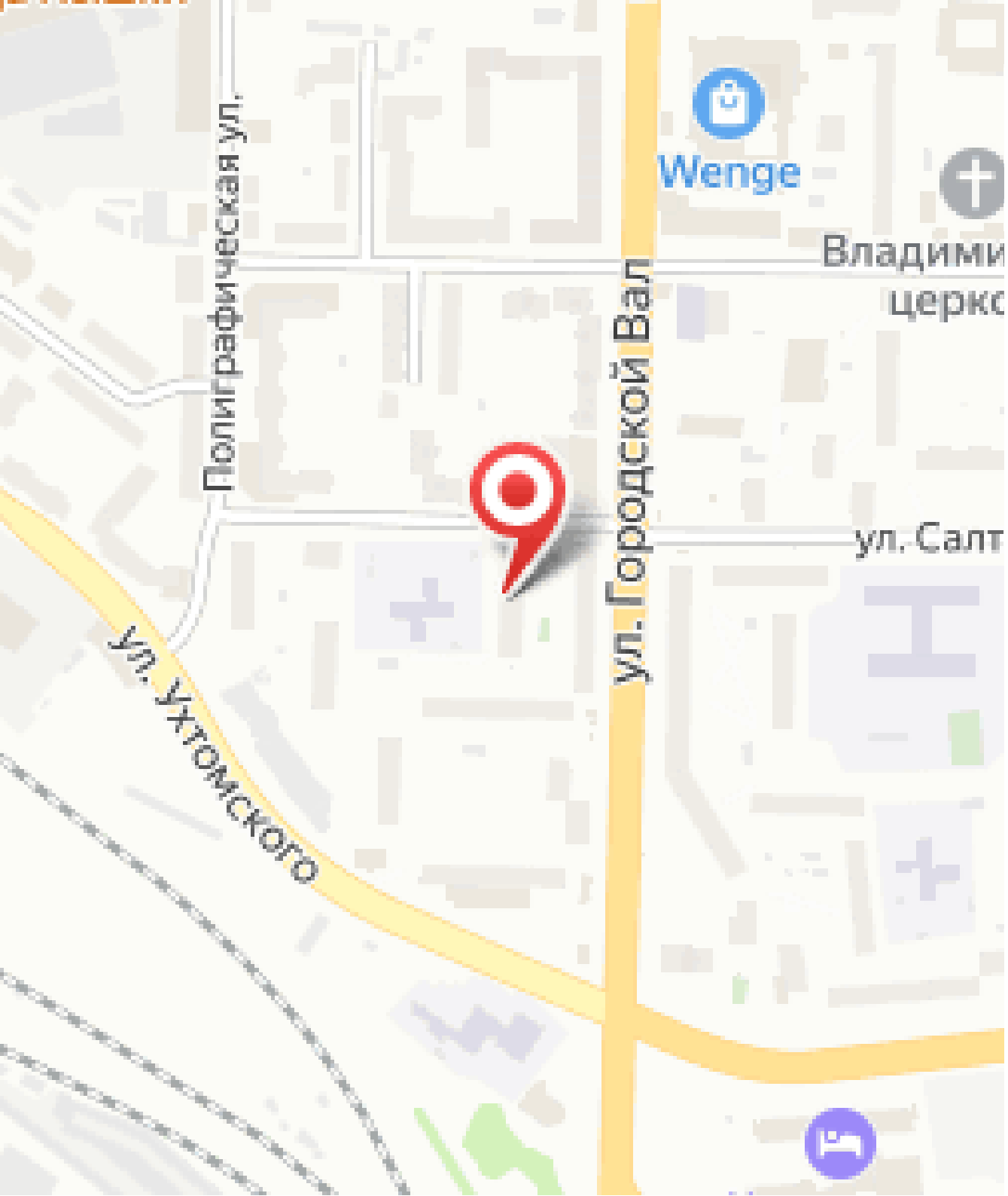
Полиграфическая ул.
Wenge
Владими
церкс
ул. Городской Вал
ул. Салт
ул. Ухтомского